

REZ C - C

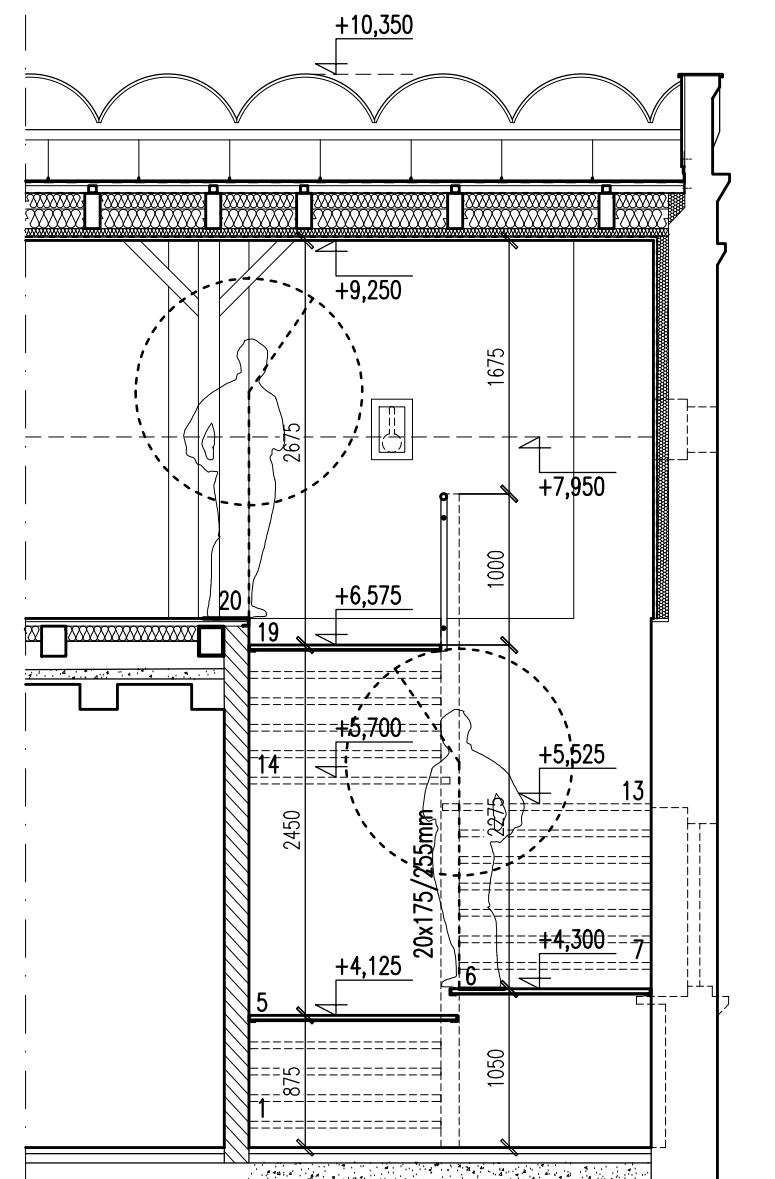

REZ D - D

± 0,000 = Úroveň podlahy na 1.NP

Alt 2, povolené podchodné výšky atypického schodiska,
norma STN 73 4130: 1985 – Schodištia a šikmé rampy.

Tento výkres je originál. Jeho kopírovanie bez súhlasu autorov je trestné podľa § 24 zákona č.618/2003 z.z.

AUTOR: ING. ARCH. TOMÁŠ DEHELÁN, autorizovaný architekt SKA	
HL.PROJEKTANT	VYPRACOVAL
ING. ARCH. DEHELÁN	ING. ARCH. DEHELÁN
INVESTOR: Mestský úrad Senec, Mierové námestie 8, 903 01 Senec	
NÁZOV : Mestské múzeum Senec, Turecký dom, Úrad služného	
MIESTO : Zámer obnovy časti národnej kultúrnej pamiatky, č. ÚZPF 537/1 (Kúria)	
STAV.OBJ.: Námestie 1. mája 53/4, 903 01 Senec	
ČASŤ: SO 02 - Nové schodisko	
ČASŤ: Alt 2, Určenie podchodných výšok	

DÁTUM ZMENY		P.Č.:
1. 10. 2018		
DÁTUM	09 / 2018	V.Č.:
STUPEN	RP	
FORMÁT	2 A4	
MIERKA	1 : 50	
		2.1d